ขั้นตอนของการส่งเอกสารของสำนกงาน EC (ระหว่างหน่วยงานต้นสังกัดมายังสำนกงาน EC)

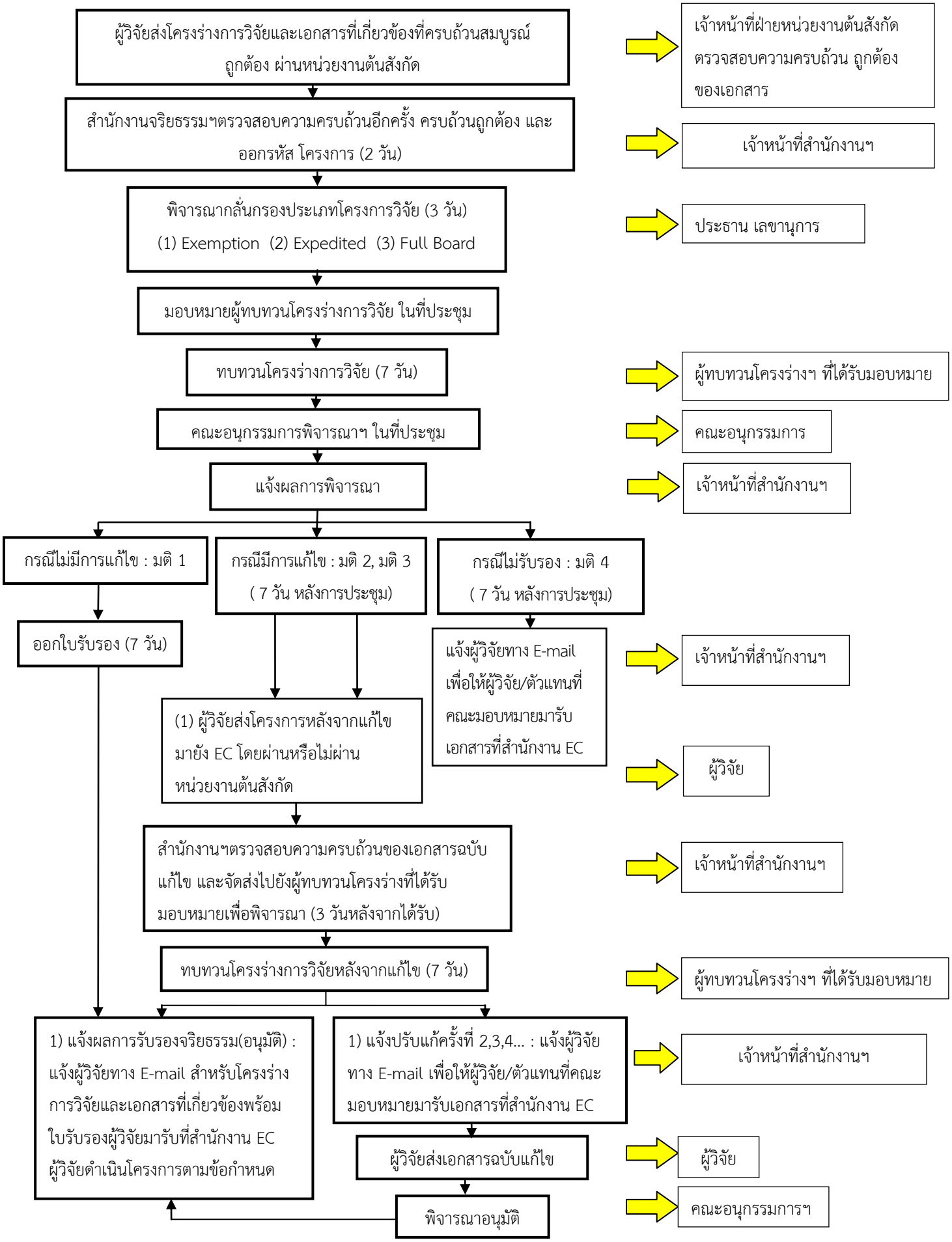

หมายเหตุ วัน หมายถึง วันทำการ